

КАРТА (схема)  
гражданской обороны  
МО ЧЕПОШСКОЕ СЕЛЬСКОЕ ПОСЕЛЕНИЕ

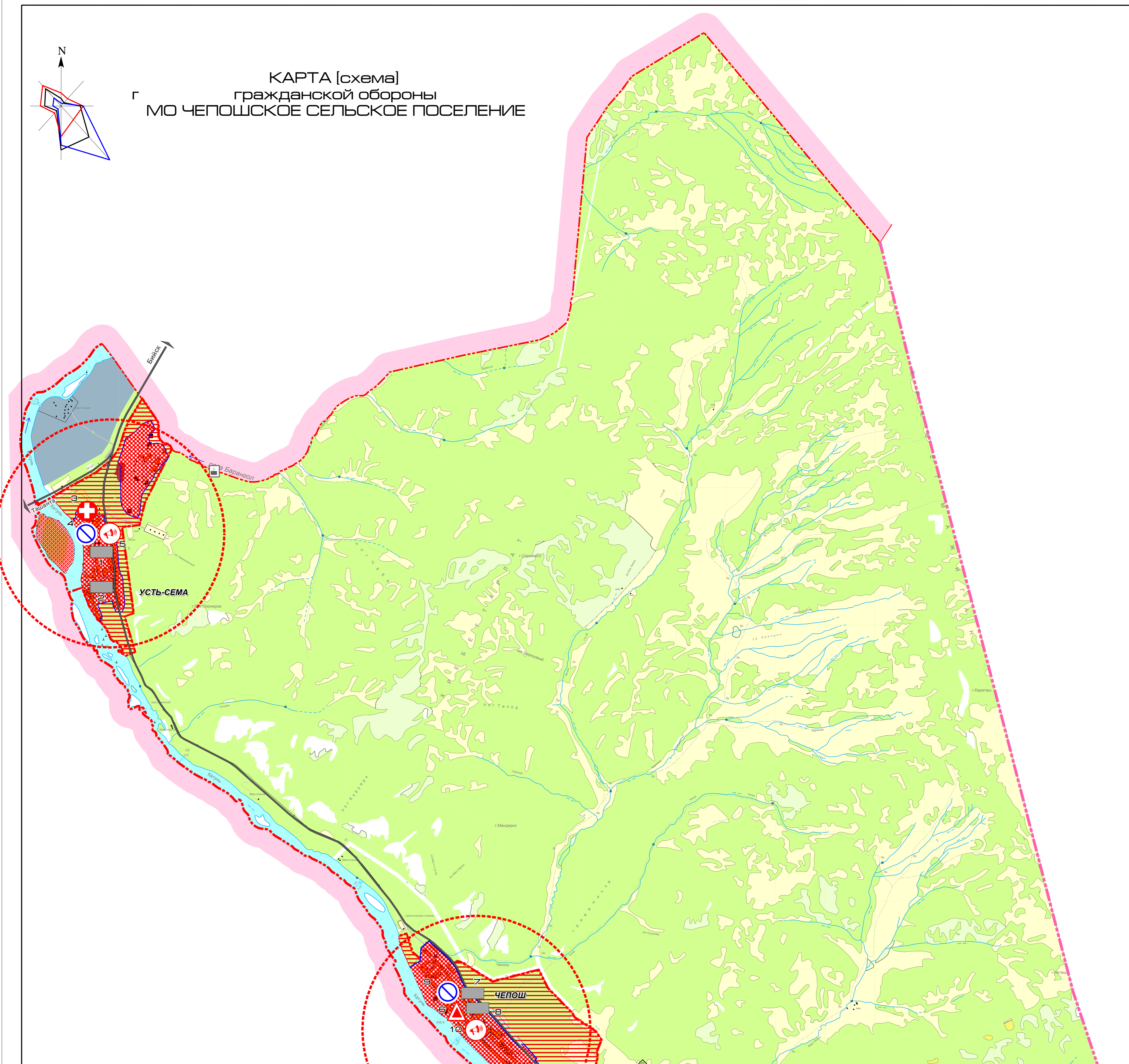

ЭКСПЛИКАЦИЯ ОБЪЕКТОВ ГО

| №  | Объект культурно-исторического наследия: | Позиция по генплану | Вместимость | Площадь м. кв. |
|----|--|---------------------|-------------|----------------|
|    | с. Усть-Сема                             |                     |             |                |
| 1  | Противорадионное укрытие (ПРУ)           | 1                   | 120         | 60             |
| 2  | Противорадионное укрытие (ПРУ)           | 4                   | 100         | 50             |
| 3  | Объект первой медицинской помощи         | 5                   | -           | -              |
| 4  | Санпропускник                            | 10                  | -           | 24             |
| 5  | Сирена оповещения                        | 1                   | -           | -              |
| 6  | Пункт управления (штаб ГО)               | 1                   | -           | 24             |
| 7  | Противорадионное укрытие (ПРУ)           | 1                   | 160         | 80             |
| 8  | Противорадионное укрытие (ПРУ)           | 2                   | 100         | 50             |
| 9  | Санпропускник                            | 12                  | -           | 24             |
| 10 | Сирена оповещения                        | 1                   | -           | -              |

БАЛАНС ЗЕМЕЛЬ  
МО "ЧЕПОШСКОЕ СЕЛЬСКОЕ ПОСЕЛЕНИЕ"  
ЧЕМАЛЬСКОГО РАЙОНА РЕСПУБЛИКИ АЛТАЙ

| № п/п | Наименование категории земель                 | Существующее положение |            | По проекту      |            |
|-------|---|------------------------|------------|-----------------|------------|
|       |   | площадь, га            | %          | площадь, га     | %          |
| 1     | Земли населенных пунктов:                     | 216,9                  | 1,70       | 517,1           | 4,00       |
|       | ЧЕПОШ   | 110,2                  | 0,87       | 312,4           | 2,40       |
|       | УСТЬ-СЕМА                                     | 106,7                  | 0,83       | 204,7           | 1,60       |
| 2     | Земли сельскохозяйственного назначения        | 2533,9                 | 20,00      | 2222,6          | 17,60      |
| 3     | Земли лесного фонда:                          | 2703,0                 | 21,40      | 2703,0          | 21,40      |
| 4     | Земли водного фонда                           | 353,62                 | 2,80       | 353,62          | 2,80       |
| 5     | Земли промышленности                          | 20,7                   | 0,16       | 32,9            | 0,26       |
| 5.1   | Земли транспорта                              | 16,6                   | -          | 28,8            | -          |
| 5.2   | Земли энергетики / связи                      | 1,3                    | -          | 1,3             | -          |
| 5.3   | Земли специального назначения                 | 2,8                    | -          | 2,8             | -          |
| 6     | Земли запаса                                  | 6208,85                | 49,14      | 6207,75         | 49,14      |
|       | - объекты недр пользования                    | 3,7                    | -          | 3,7             | -          |
| 7     | Земли особо охраняемых территорий и объектов: | 596,43                 | 4,80       | 596,43          | 4,80       |
|       | - Объекты культурного наследия                | 7,5                    | -          | 7,5             | -          |
|       | - Рекреационные территории (зоны)             | 340,27                 | -          | 340,27          | -          |
|       | - Природоохранные территории                  | 248,66                 | -          | 248,66          | -          |
| 8     | Зоны специального назначения:                 |                        |            |                 |            |
|       | - водоохранные зоны вне населенных пунктов    | 1979,8                 | -          | 1979,8          | -          |
|       | - прибрежная защитная полоса (беченик)        | 678,7                  | -          | 678,7           | -          |
|       | - коридор ЛЭП                                 | 144,0                  | -          | 144,0           | -          |
| 9     | Объекты специального назначения:              |                        |            |                 |            |
|       | Кладбища закрываемые / проектируемые          | 1,0/-                  | -          | 1,0/2,0         | -          |
|       | Поля биологической очистки проектируемые      | -                      | -          | 2,8             | -          |
|       | Полигон ТБО траншейного типа                  | -                      | -          | 3,0             | -          |
|       | <b>Земельный фонд всего</b>                   | <b>12 633,4</b>        | <b>100</b> | <b>12 633,4</b> | <b>100</b> |

УСЛОВНЫЕ ОБОЗНАЧЕНИЯ:

**Границы:**

- проект: МО "Чемальский район"
- сущ: МО "Чеповское сельское поселение"
- Населенного пункта

**Земли:**

- населенных пунктов
- Сельскохозяйственного назначения
- Промышленности
- ДНТ
- Рекреационные зоны
- Природоохранные территории (зоны)
- Леса поселения
- Земли запаса:
- Объекты недр пользования

**Коммунальные объекты:**

- Кладбище
- Полигон ТБО траншейного типа
- Поля биологической очистки
- Водозабор
- Спутниковая связь, интернет
- АТС на 600 номеров
- Автозаправочная станция
- Пожарное депо
- Вышка сотовой связи

**Ограничения:**

- Санитарно-защитная зона
- ЗСО II, III - ого пояса водозабора
- Водоохранная зона
- Прибрежная защитная полоса
- Коридор безопасности от ЛЭП

**Объекты ГО:**

- Электроснабжение
- Проектируемые объекты ПРУ
- Пункт управления
- Сирена оповещения
- Объекты первой медицинской помощи
- Санитарно-обмывочный пункт (соп)
- Радиус оповещения

| 2015-04  |  |  |  | ГП             |      |
|--|--|--|--|----------------|------|
| Документ территориального планирования             |  |  |  |                |      |
| Генеральный план МО "Чеповское сельское поселение" |  |  |  |                |      |
| Чемальского района Республики Алтай                |  |  |  |                |      |
| Положения о территориальном планировании           |  |  |  | Стадия         | Лист |
| территориальном планировании                       |  |  |  | ГП             | 3    |
| Листов   |  |  |  | 3              |      |
| Карта (схема) гражданской обороны                  |  |  |  | М 1:25 000     |      |
| М 1:25 000   |  |  |  | ПТМ            |      |
|  |  |  |  | Морозовой О.Ф. |      |