

**КАРТА ПЛАНИРУЕМОГО РАЗМЕЩЕНИЯ ОБЪЕКТОВ МЕСТНОГО ЗНАЧЕНИЯ
МУНИЦИПАЛЬНОГО ОБРАЗОВАНИЯ БЕШПЕЛЬТИРСКОЕ СЕЛЬСКОЕ ПОСЕЛЕНИЕ
ЧЕМАЛЬСКОГО РАЙОНА РЕСПУБЛИКИ АЛТАЙ
МАСШТАБ 1:25 000**

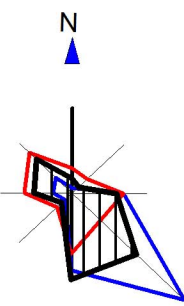

М а й м и н с к и й р а й о н

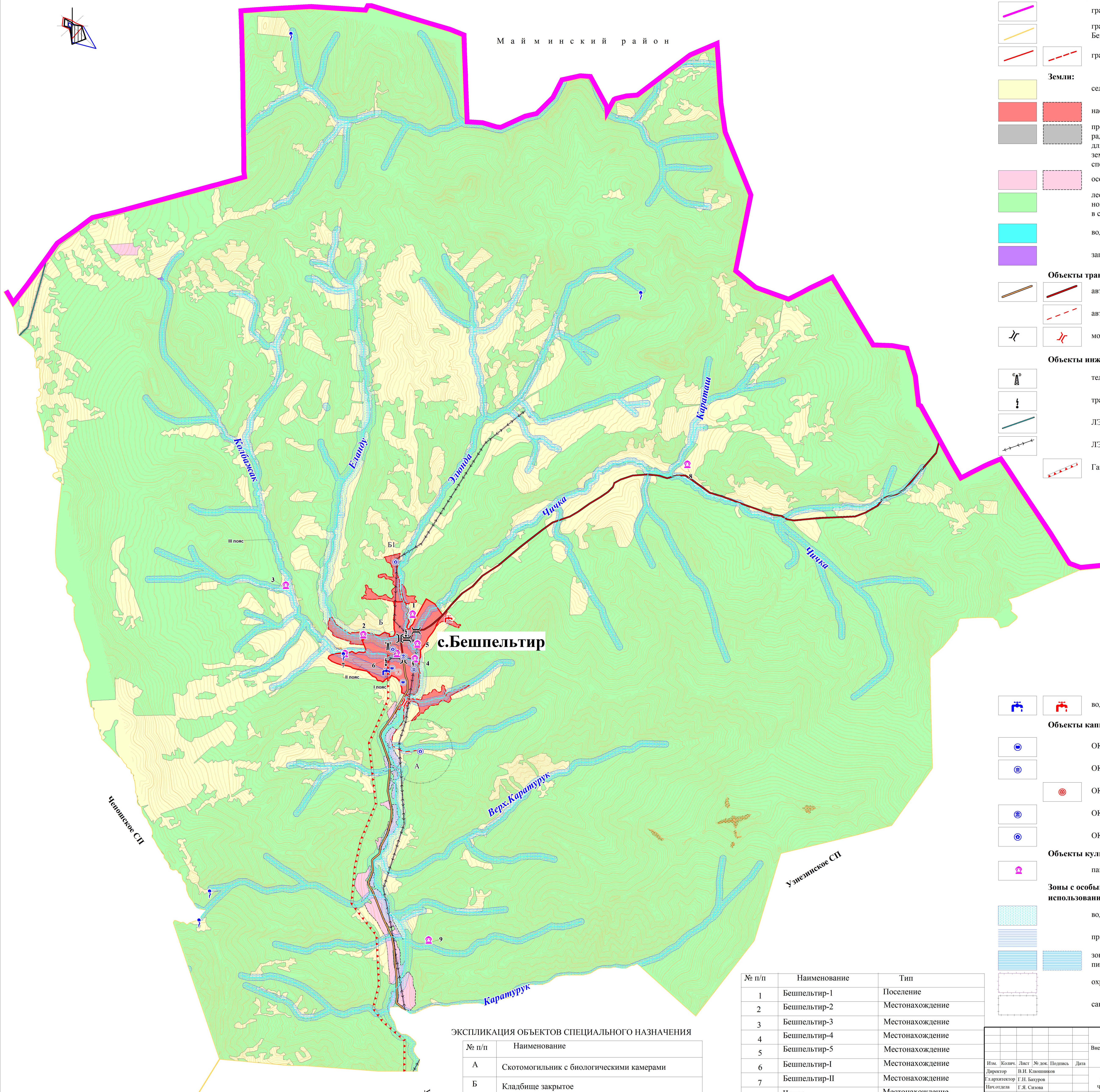

- УСЛОВНЫЕ ОБОЗНАЧЕНИЯ:**
- Природные объекты:**
- реки, ручьи
 - родники
- Административные границы:**
- граница Чемальского района
 - граница муниципального образования Бешпельтирское сельское поселение
 - граница населенных пунктов
- Земли:**
- сельскохозяйственного назначения
 - населенных пунктов
 - промышленности, энергетики, транспорта, связи, радиовещания, телевидения, информатики, земли для обеспечения космической деятельности, земли обороны, безопасности и земли иного специального назначения
 - особо охраняемых территорий и объектов
 - лесного фонда (включая земли сельскохозяйственного назначения, границы которых не установлены в соответствии с земельным законодательством)
 - водного фонда
 - запаса
- Объекты транспорта:**
- автомобильная дорога регионального значения
 - автомобильная дорога местного значения
 - мост
- Объекты инженерной инфраструктуры:**
- телевизионный ретранслятор
 - трансформаторная подстанция
 - ЛЭП 110 кВ
 - ЛЭП 10 кВ
 - Газораспределительный газопровод

- водозабор
- Объекты капитального строительства:**
- ОКС учебно-образовательного назначения
 - ОКС культурно-досугового назначения
 - ОКС спортивного назначения
 - ОКС здравоохранения
 - ОКС специального назначения
- Объекты культурного наследия:**
- памятники археологии
- Зоны с особыми условиями использования территории:**
- водоохранная зона
 - прибрежная защитная полоса
 - зона санитарной охраны источников питьевого водоснабжения
 - охранная зона ЛЭП
 - санитарно-защитная зона

ЭКСПЛИКАЦИЯ ОБЪЕКТОВ СПЕЦИАЛЬНОГО НАЗНАЧЕНИЯ

| № п/п | Наименование |
|-------|--|
| А | Скотомогильник с биологическими камерами |
| Б | Кладбище закрытое |
| Б1 | Кладбище |

| № п/п | Наименование | Тип |
|-------|---------------|-----------------|
| 1 | Бешпельтир-1 | Поселение |
| 2 | Бешпельтир-2 | Местонахождение |
| 3 | Бешпельтир-3 | Местонахождение |
| 4 | Бешпельтир-4 | Местонахождение |
| 5 | Бешпельтир-5 | Местонахождение |
| 6 | Бешпельтир-I | Местонахождение |
| 7 | Бешпельтир-II | Местонахождение |
| 8 | Чичке | Местонахождение |
| 9 | Койонук | Местонахождение |

| | | | | | | | | | |
|---------------------------------------|-----------------|--|--|--|--|--|------|------|------------------------------|
| Изм. Колонт. Лист № док. Подпись Дата | | | | | | Внесение изменений в генеральный план муниципального образования Бешпельтирское сельское поселение Чемальского района Республики Алтай | | | |
| Директор | В.И. Квашиников | | | | | Муниципальное образование Бешпельтирское сельское поселение Чемальского района Республики Алтай | Стр. | Лист | Листов |
| Нач. отдела | Г.Я. Сизова | | | | | Карта планируемого размещения объектов местного значения | ПП | 4 | 7 |
| Инженер | В.А. Дорощенко | | | | | М 1 : 25 000 | | | ООО "Алтайпроект" г. Барнаул |

**КАРТА ПЛАНИРУЕМОГО РАЗМЕЩЕНИЯ ОБЪЕКТОВ МЕСТНОГО ЗНАЧЕНИЯ СЕЛА БЕШПЕЛЬТИР
МУНИЦИПАЛЬНОГО ОБРАЗОВАНИЯ БЕШПЕЛЬТИРСКОЕ СЕЛЬСКОЕ ПОСЕЛЕНИЕ
ЧЕМАЛЬСКОГО РАЙОНА РЕСПУБЛИКИ АЛТАЙ
МАСШТАБ 1:5000**

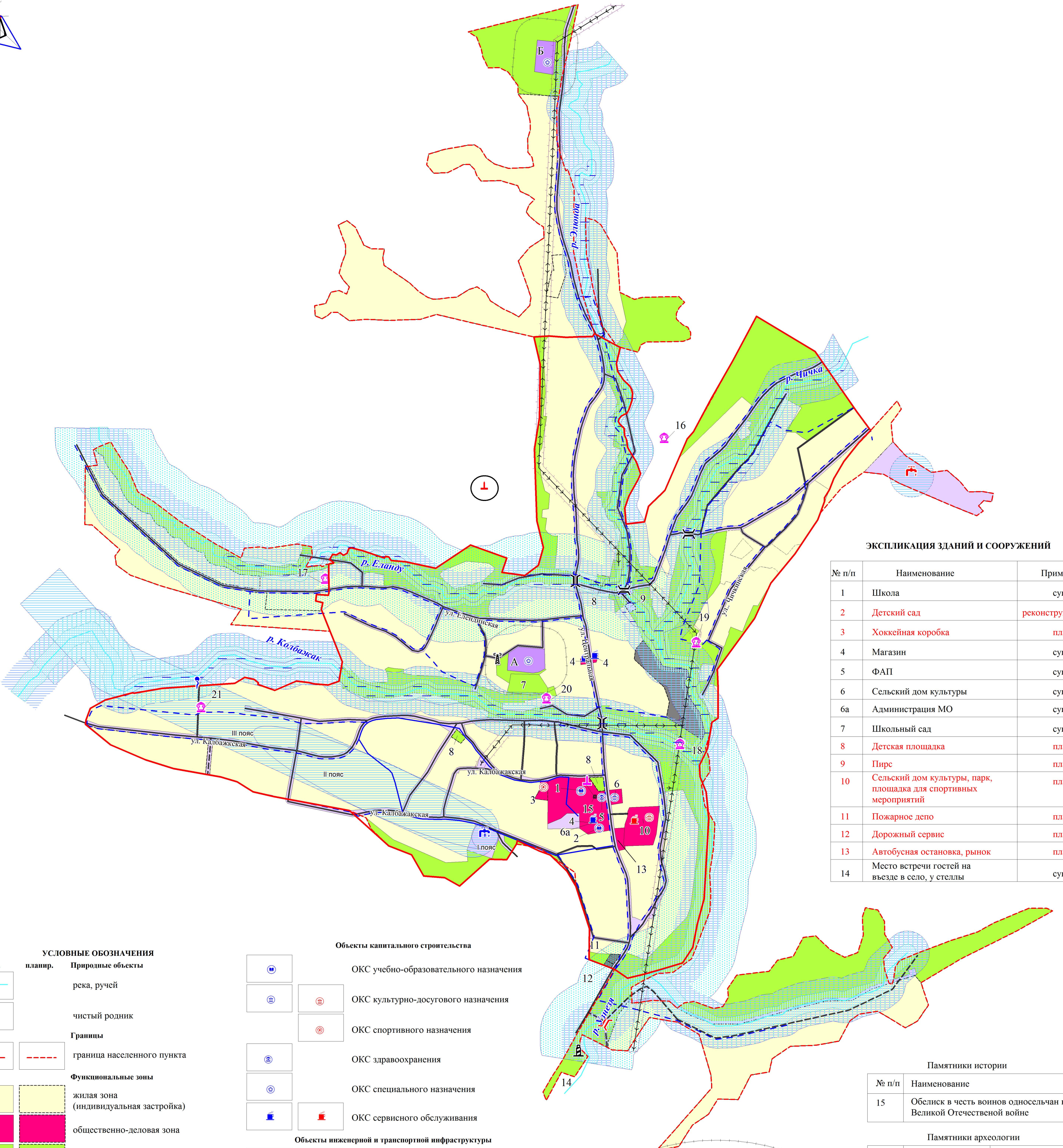
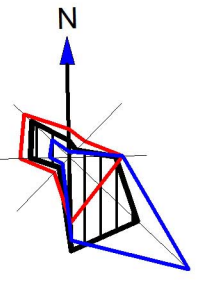

ЭКСПЛИКАЦИЯ ЗДАНИЙ И СООРУЖЕНИЙ

| № п/п | Наименование | Примеч. |
|-------|--|---------------|
| 1 | Школа | сущ. |
| 2 | Детский сад | реконструкция |
| 3 | Хоккейная коробка | план. |
| 4 | Магазин | сущ. |
| 5 | ФАП | сущ. |
| 6 | Сельский дом культуры | сущ. |
| 6а | Администрация МО | сущ. |
| 7 | Школьный сад | сущ. |
| 8 | Детская площадка | план. |
| 9 | Пирс | план. |
| 10 | Сельский дом культуры, парк, площадка для спортивных мероприятий | план. |
| 11 | Пожарное депо | план. |
| 12 | Дорожный сервис | план. |
| 13 | Автобусная остановка, рынок | план. |
| 14 | Место встречи гостей на въезде в село, у стеллы | сущ. |

Памятники истории

| № п/п | Наименование |
|-------|--|
| 15 | Обелиск в честь воинов односельчан в Великой Отечественной войне |

Памятники археологии

| № п/п | Наименование | Тип |
|-------|---------------|-----------------|
| 16 | Бешпельтир-1 | Поселение |
| 17 | Бешпельтир-2 | Местонахождение |
| 18 | Бешпельтир-4 | Местонахождение |
| 19 | Бешпельтир-5 | Местонахождение |
| 20 | Бешпельтир-1 | Местонахождение |
| 21 | Бешпельтир-II | Местонахождение |

ЭКСПЛИКАЦИЯ ОБЪЕКТОВ СПЕЦИАЛЬНОГО НАЗНАЧЕНИЯ

| № п/п | Наименование | Примеч. |
|-------|--|----------|
| А | Кладбище | закрытое |
| Б | Кладбище | сущ. |
| В | Скотомогильник с биологическими камерами | сущ. |

УСЛОВНЫЕ ОБОЗНАЧЕНИЯ

| сущест. | планир. | Природные объекты |
|--|---------|---|
| | | река, ручей |
| | | чистый родник |
| Границы | | |
| | | граница населенного пункта |
| Функциональные зоны | | |
| | | жилая зона (индивидуальная застройка) |
| | | общественно-деловая зона |
| | | зона рекреационного назначения |
| | | зона специального назначения |
| | | зона инженерной и транспортной инфраструктуры |
| Границы зон с особыми условиями использования территории | | |
| | | территории объектов культурного наследия |
| | | санитарно-защитные зоны |
| | | охранная зона ЛЭП |
| | | водоохранная зона |
| | | прибрежная защитная полоса |
| | | зона санитарной охраны источников питьевого водоснабжения |
| | | береговая полоса |
| Территории, подверженные риску возникновения чрезвычайных ситуаций природного характера | | |
| | | территории, подверженные подтоплению |

Объекты капитального строительства

| | | |
|--|--|--|
| | | ОКС учебно-образовательного назначения |
| | | ОКС культурно-досугового назначения |
| | | ОКС спортивного назначения |
| | | ОКС здравоохранения |
| | | ОКС специального назначения |
| | | ОКС сервисного обслуживания |

Объекты инженерной и транспортной инфраструктуры

| | | |
|--|--|-----------------------------|
| | | водозабор |
| | | водонапорная башня |
| | | водопровод |
| | | трансформаторная подстанция |
| | | ЛЭП 10 кВ |
| | | телевизионный ретранслятор |
| | | мост |
| | | улично-дорожная сеть |
| | | стелла |

Объекты культурного наследия

| | | |
|--|--|--|
| | | Памятник археологии |
| | | Памятник истории |
| | | Культовый объект (почитаемое место для местного населения) |

| Изм. | Кол. | Лист | № док. | Подпись | Дата |
|---------------|------|-----------|--------|---------|------|
| Директор | В.И. | Клошников | | | |
| Гл.Архитектор | Г.Н. | Бахуров | | | |
| Нач.отдела | Г.Я. | Сизова | | | |
| Инженер | В.А. | Дорошенко | | | |

Внесение изменений в генеральный план муниципального образования Бешпельтирское сельское поселение Чемальского района Республики Алтай

| Стадия | Лист | Листов |
|--------------|------|--------|
| с.Бешпельтир | ГП | 5 7 |

Карта планируемого размещения объектов местного значения
М 1: 5 000

ООО "Алтайгипрозем"
г.Барнаул