СХЕМА ТЕРРИТОРИАЛЬНОГО ПЛАНИРОВАНИЯ ЧЕМАЛЬСКОГО РАЙОНА РЕСПУБЛИКИ АЛТАЙ

КАРТА СОВРЕМЕННОГО ИСПОЛЬЗОВАНИЯ И КОМПЛЕКСНОЙ ОЦЕНКИ ТЕРРИТОРИИ (РАЗГРАНИЧЕНИЕ ЗЕМЕЛЬ ПО ЦЕЛЕВОМУ ИСПОЛЬЗОВАНИЮ)

МАСШТАБ 1 : 50 000

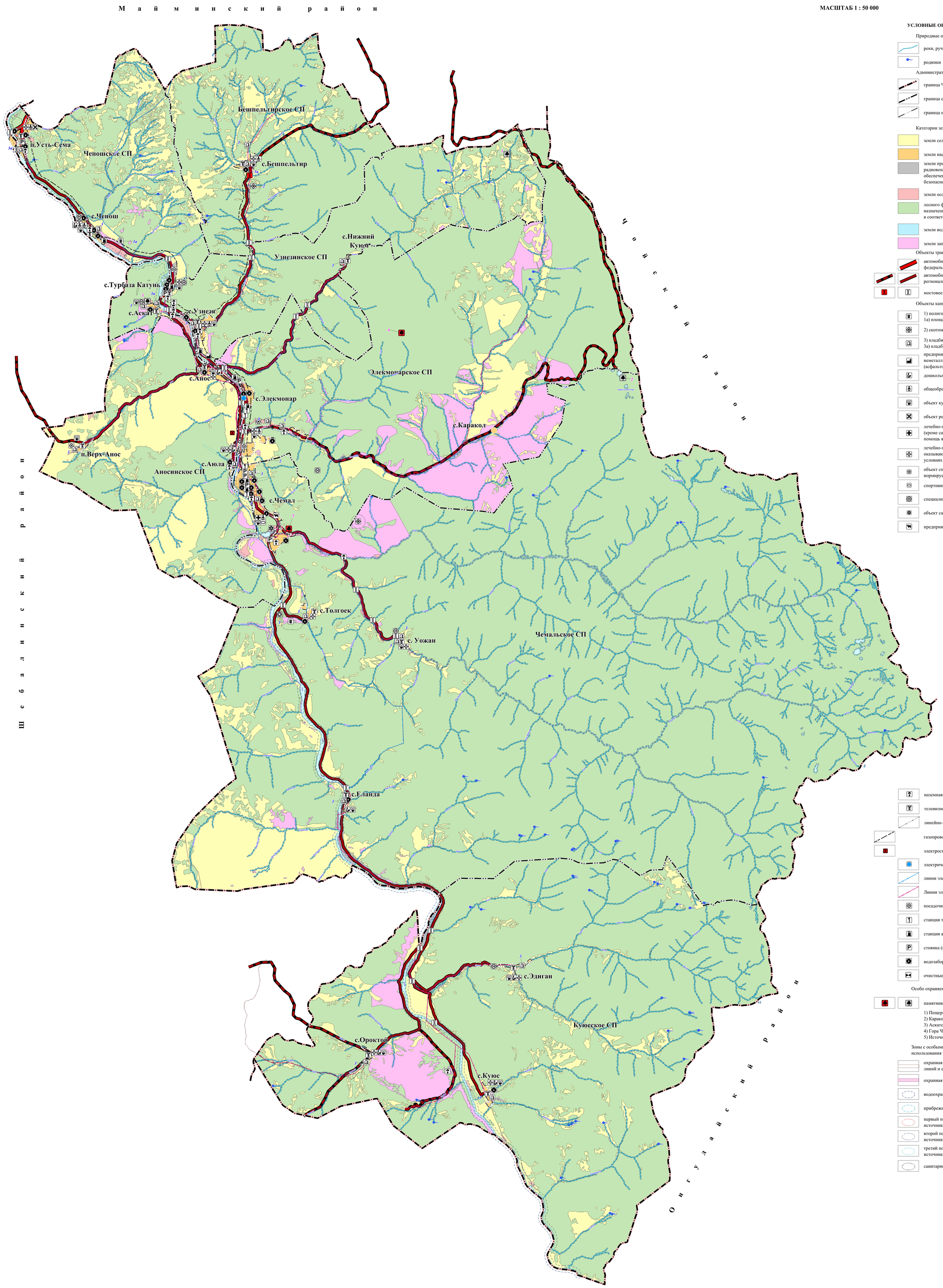

УСЛОВНЫЕ ОБОЗНАЧЕНИЯ:

Природные объекты:

- реки, ручьи
- родники

Административные границы:

- граница Чемальского района
- граница сельских поселений Чемальского района
- граница населенных пунктов Чемальского района

Категории земель:

- земли сельскохозяйственного назначения
- земли населенных пунктов
- земли промышленности, энергетики, транспорта, связи, радиовещания, телевидения, информатики, земли для обеспечения космической деятельности, земли обороны, безопасности и земли иного специального назначения
- земли особо охраняемых территорий и объектов
- лесного фонда (включая земли сельскохозяйственного назначения, границы которых не установлены в соответствии с земельным законодательством)
- земли водного фонда
- земли запаса

Объекты транспорта:

- автомобильная дорога общего пользования федерального значения
- автомобильная дорога общего пользования регионального значения
- мостовое сооружение

Объекты капитального строительства

- 1) полигон ТКО
  1а) площадка временного хранения ТКО
- 2) скотомогильник с захоронением в ямах
- 3) кладбище
  3а) кладбище закрытое
- предприятие строительной промышленности, по выпуску неметаллической минеральной продукции (асфальто-бетонный завод)
- дошкольная образовательная организация
- общеобразовательная организация
- объект культурно-досугового (клубного) типа
- объект религиозной организации
- лечебно-профилактическая медицинская организация (кроме санаторно-курортной), оказывающая медицинскую помощь в стационарных условиях
- лечебно-профилактическая медицинская организация, оказывающая медицинскую помощь в амбулаторных условиях и (или) в условиях дневного стационара
- объект спорта, включающий раздельно нормируемые спортивные сооружения
- спортивное сооружение
- специализированные коллективные средства размещения
- объект санаторно-курортного назначения
- предприятие сельскохозяйственного назначения
- наземная станция (радиосвязи)
- телевизионный ретранслятор
- линейно-кабельное сооружение связи
- газопровод распределительный
- электростанция солнечная (СЭС)
- электрическая подстанция 110 кВ
- линии электропередачи 110 кВ
- Линии электропередачи 10 кВ
- посадочная площадка
- станция технического обслуживания
- станция автозаправочная
- стоянка (парковка) автомобилей
- водозабор
- очистные сооружения

Особо охраняемые природные территории

- памятник природы регионального значения
  1) Пещера Тут-Куш
  2) Каракольские Озера
  3) Аскатская Долина
  4) Гора Чептоган (план.)
  5) Источник Железистый (план.)

Зоны с особыми условиями использования территории

- охранная зона объектов электросетевого хозяйства, линий и сооружений связи
- охранная зона объекта культурного наследия
- водоохранная зона
- прибрежная защитная полоса
- первый пояс зоны санитарной охраны источника водоснабжения
- второй пояс зоны санитарной охраны источника водоснабжения
- третий пояс зоны санитарной охраны источника водоснабжения
- санитарно-защитная зона