СХЕМА ТЕРРИТОРИАЛЬНОГО ПЛАНИРОВАНИЯ ЧЕМАЛЬСКОГО РАЙОНА РЕСПУБЛИКИ АЛТАЙ

КАРТА ПЛАНИРУЕМОГО РАЗМЕЩЕНИЯ ОБЪЕКТОВ МЕСТНОГО ЗНАЧЕНИЯ

МАСШТАБ 1 : 50 000

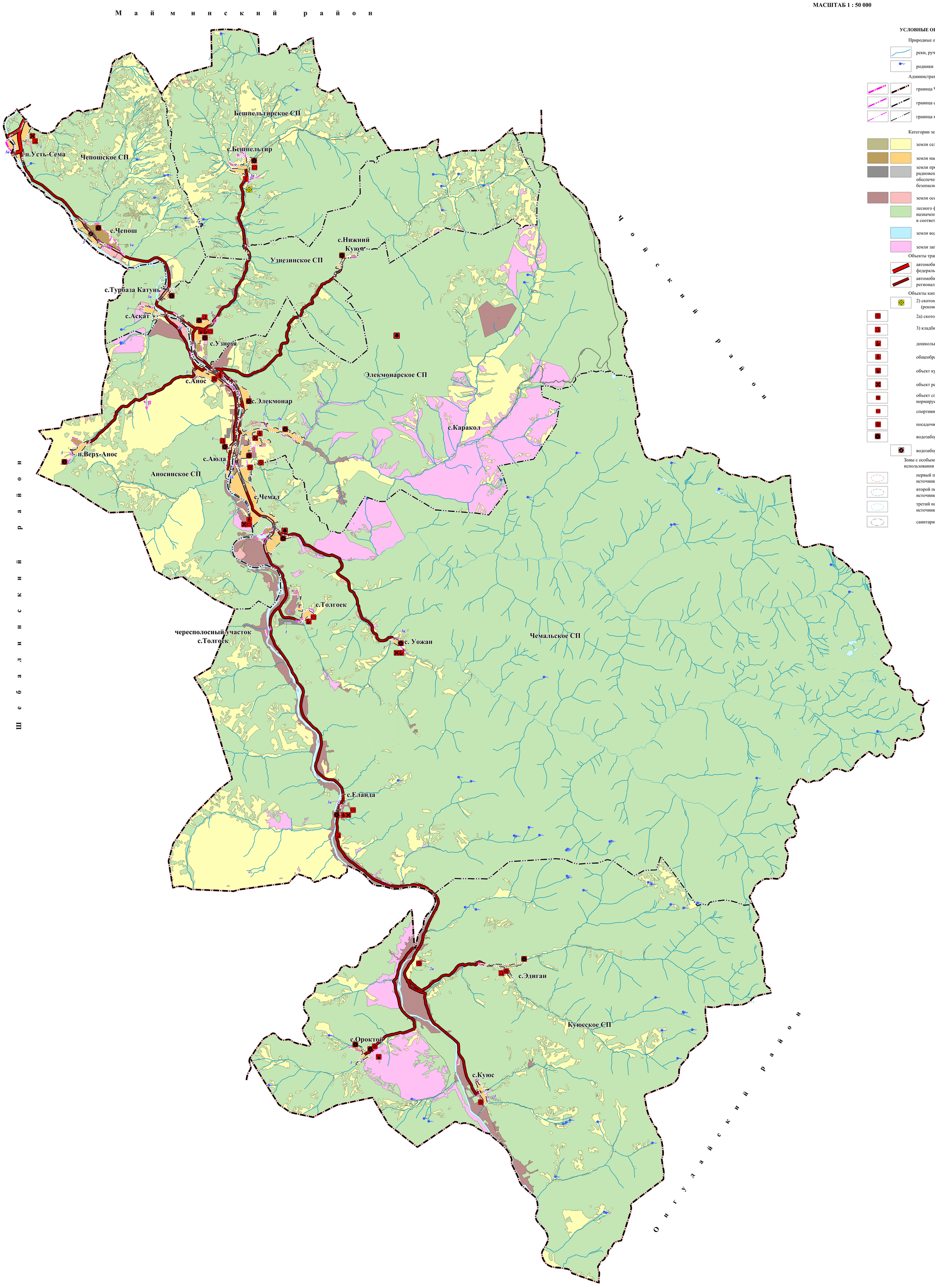

УСЛОВНЫЕ ОБОЗНАЧЕНИЯ:

Природные объекты:

- реки, ручьи
- родники

Административные границы:

- граница Чемальского района
- граница сельских поселений Чемальского района
- граница населенных пунктов Чемальского района

Категории земель:

- земли сельскохозяйственного назначения
- земли населенных пунктов
- земли промышленности, энергетики, транспорта, связи, радиовещания, телевидения, информатики, земли для обеспечения космической деятельности, земли обороны, безопасности и земли иного специального назначения
- земли особо охраняемых территорий и объектов
- лесного фонда (включая земли сельскохозяйственного назначения, границы которых не установлены в соответствии с земельным законодательством)
- земли водного фонда
- земли запаса

Объекты транспорта:

- автомобильная дорога общего пользования федерального значения
- автомобильная дорога общего пользования регионального значения

Объекты капитального строительства

- 2) скотомогильник с биологическими камерами (реконструкция)
- 2а) скотомогильник с биологическими камерами
- 3) кладбище
- дошкольная образовательная организация
- общеобразовательная организация
- объект культурно-досугового (клубного) типа
- объект религиозной организации
- объект спорта, включающий раздельно нормируемые спортивные сооружения
- спортивное сооружение
- посадочная площадка
- водозабор
- водозабор (ликвидируемый)

Зоны с особыми условиями использования территории

- первый пояс зоны санитарной охраны источника водоснабжения
- второй пояс зоны санитарной охраны источника водоснабжения
- третий пояс зоны санитарной охраны источника водоснабжения
- санитарно-защитная зона